

The background features a complex, abstract geometric pattern of red shapes on a black background. The shapes include various triangles, rectangles, and chevrons, some of which are nested or overlapping, creating a sense of depth and movement. The overall composition is dynamic and modern.

campus MONCLOA
la energía de la diversidad

MEMORIA PARA LA FINANCIACIÓN ADICIONAL VÍA CONVENIO

SUBPROGRAMA DE EXCELENCIA

CEI 2011

CAMPUS DE MONCLOA

CAMPUS DE EXCELENCIA INTERNACIONAL

Universidades



Complutense y Politécnica

Madrid



Subprograma de Excelencia

CEI 2011

Memoria para la financiación adicional vía Convenio

ÍNDICE DE CONTENIDOS

1. INTRODUCCIÓN	4
2. PRESENTACIÓN DEL PROYECTO DE FINANCIACIÓN ADICIONAL POR ASPECTOS EVALUABLES	5
2.1. ÁMBITO DE MEJORA DOCENTE Y DESPLIEGUE DEL ESPACIO EUROPEO DE EDUCACIÓN SUPERIOR	5
2.1.1. GOBERNANZA	5
2.2. ÁMBITO DE MEJORA CIENTÍFICA Y TRANSFERENCIA DE CONOCIMIENTO	6
2.2.1. AMPLIACIÓN PROGRAMA POSDOCTORAL	7
3. PRESUPUESTO	7
3.1. PRESUPUESTO GLOBAL DEL CEI-MONCLOA	7
3.2. FINANCIACIÓN ADICIONAL SOLICITADA VIA CONVENIO CON LA COMUNIDAD AUTÓNOMA	7

1. INTRODUCCIÓN

La resolución de 26 de noviembre de 2009 del Secretario General de Universidades reconocía la calificación de Campus de Excelencia Internacional (CEI) al proyecto **Campus de Moncloa: La Energía de la Diversidad**, coordinado por las Universidades Complutense (UCM) y Politécnica de Madrid (UPM). Dicho proyecto se recoge en el Plan Estratégico de Viabilidad y Conversión del Campus de Moncloa en Campus de Excelencia Internacional (en lo sucesivo Plan Estratégico del CEI Moncloa) accesible en el sitio Web <http://www.campusmoncloa.es> y obtuvo una financiación de 21 millones de Euros mediante un préstamo tramitado a través de la Comunidad de Madrid.

La actual solicitud de Financiación Adicional en la convocatoria 2011 del Programa Campus de Excelencia Internacional forma parte de una estrategia global para consolidar la coordinación de las diferentes actuaciones previstas en el Plan Estratégico del CEI Moncloa independientemente de la fuente de financiación de la misma, de modo que el lanzamiento de las mismas se realiza en función de la oportunidad y de las posibilidades de consecución de fondos adicionales para ellas en las distintas convocatorias (CEI 2009, Subprograma B CEI-2009, INNOCAMPUS 2010, CEI-2010, Fortalecimiento 2011, etc.) distribuyéndose la solicitud de ayudas en función de las características de las convocatorias y de los intereses de las Universidades a la hora de la gestión y justificación de los mismos.



Figura 1. Estrategia Global de financiación de las actuaciones del CEI Moncloa

En concreto, la presente solicitud de Financiación Adicional entronca directamente con el **Eje de la Investigación** (Crear: alcanzar la excelencia científica) y el **Eje de la Gestión** (Conectar: lograr unos servicios de excelencia) del Plan Estratégico CEI Campus Moncloa. En esta Memoria para la financiación adicional vía Convenio, y dentro de la estrategia global mencionada se solicita financiación para el desarrollo de dos actividades dentro del Plan Estratégico del CEI Moncloa, que se detallan y justifican en el apartado 2. En particular se trata de una actuación destinada a la potenciación de la agrupación y conectividad y de una segunda actividad en el ámbito de mejora científica y transferencia del conocimiento dentro del Programa Internacional de Captación de Talento.

El presupuesto asociado a dichas actuaciones para las que se solicita financiación adicional se detalla en el **apartado 3**.

2. PRESENTACIÓN DEL PROYECTO DE FINANCIACIÓN ADICIONAL POR ASPECTOS EVALUABLES

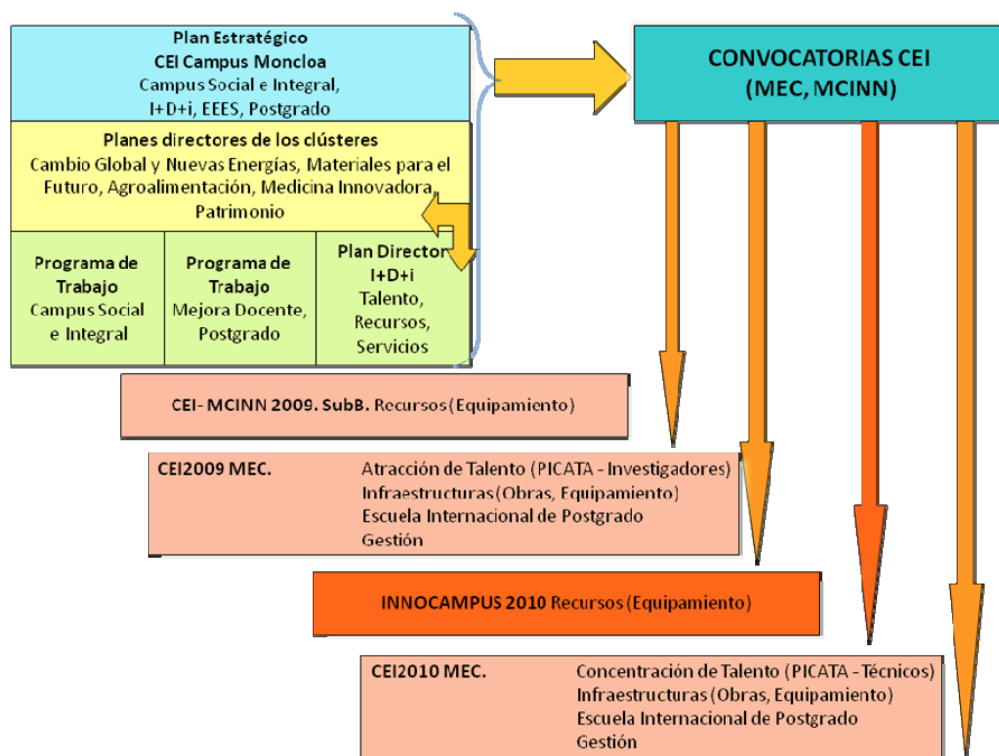
El Plan Estratégico aprobado de conversión a CEI contemplaba **27 actuaciones generales y estructurales** que constituirían los cimientos de la arquitectura del proyecto sobre los que se erigían, a modo de pilares, los cinco clústeres temáticos con **33 actuaciones especializadas o temáticas**. La limitación de recursos existente dentro del Plan Estratégico de Conversión a CEI tanto por la financiación limitada que se concedió en la convocatoria 2009 como por la propia situación económica que limita la capacidad de cofinanciación por parte de las Universidades, ha provocado que se esté procediendo dentro de la aplicación del Plan Director del CEI Moncloa a establecer una priorización de actuaciones.



Figura 2. Estrategia de Financiación de actuaciones con cargo a convocatorias públicas

A continuación se presenta un breve análisis de los aspectos parciales del Plan Estratégico de conversión a CEI para las que se solicita una financiación adicional, aspectos ordenados por ámbito evaluable explicando la situación actual en su desarrollo (si procede), la importancia de las mismas en relación con el conjunto del proyecto y de la actividad del Campus de Moncloa y su contribución a la puesta en marcha, concreción y mejora del mismo. El presupuesto asociado a cada actuación o conjunto de actuaciones contempla los gastos globales previstos y la financiación adicional solicitada.

2.1. ÁMBITO DE AGRUPACIÓN Y CONECTIVIDAD

El Campus de Excelencia Internacional requiere, para su implantación, funcionamiento y coordinación, la constitución de una estructura organizativa *ad hoc* capaz de coordinar a las dos Universidades participantes, así como impulsar y administrar la agregación de entidades y liderar las actuaciones propuestas.

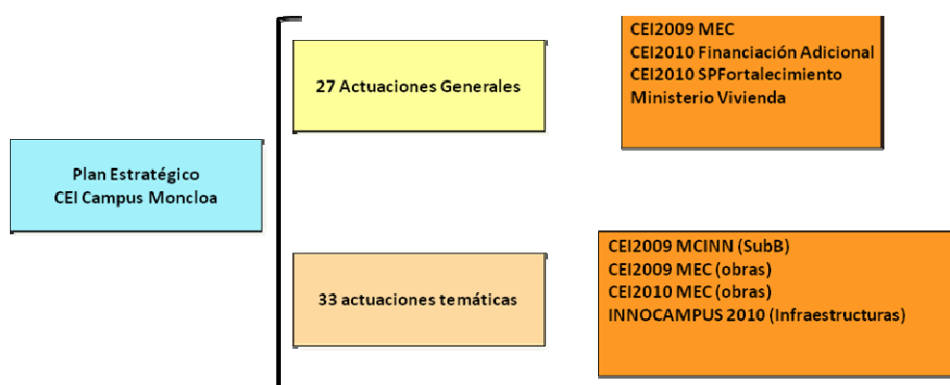
2.1.1. GOBERNANZA

La estructura de gobernanza que el CEI Campus Moncloa ha consolidado se estructura a través de siguiente organigrama:



Figura 3. Organigrama Campus de Excelencia Internacional Campus Moncloa

El funcionamiento de la estructura organizativa se ha venido demostrando desde su constitución con la puesta en marcha de la mayor parte de las actuaciones generales y un elevado número de las actuaciones estratégicas del Plan Estratégico del Campus Moncloa. Esto es así gracias a la labor de coordinación de la UCM y de la UPM, labor que desde abril del presente año se ha consolidado a través de la Oficina CEI Campus Moncloa. Esta Oficina tiene entre sus cometidos la coordinación de todas las actividades relacionadas directa o indirectamente con el CEI Campus Moncloa, incluyendo entre ellas, el apoyo técnico al Comité Ejecutivo, al Comité de Dirección y a la Coordinación General, centralizando en una única unidad la actividad tanto de las universidades participantes, como de las instituciones agregadas, de tal manera que se logra un máximo aprovechamiento e integración las sinergias de la UCM y la UPM dirigidas a un objetivo común.

En la presente Memoria de financiación adicional vía convenio con las CCAA, quiere solicitarse financiación para la consolidación del actual sistema de gobernanza, en concreto, de la Oficina CEI Campus Moncloa, por tratarse de la entidad de agrupación del proyecto, con la finalidad de asegurar una permanencia estable y garantizada durante el desarrollo del proyecto que hasta la fecha ha recibido financiación por parte de los Ministerios de Educación y Ciencia e Innovación hasta el 31 de diciembre de 2013.

En concreto, la financiación adicional solicitada es la siguiente:

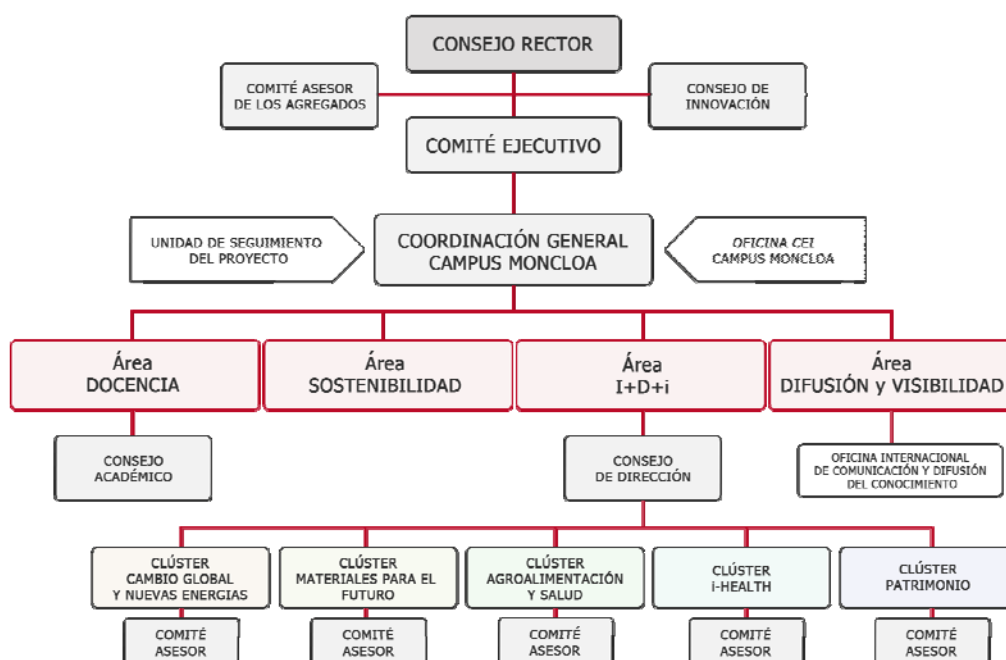
	Coste Total	Fondos CEI2009	Solicitud SPE-CEI2011
a) Personal contratado para el proyecto	275.000 €	175.000 €	100.000 €
d) Otros gastos directos de ejecución, o de contratación o de subcontratación de servicios o actividades	0,00 €	0,00 €	0,00 €
TOTAL	275.000 €	175.000 €	100.000 €

Tabla 1. Presupuesto Total y Financiación adicional de las actuaciones ligadas a la *Consolidación de la Estructura de Gobernanza*.

2.2. ÁMBITO DE MEJORA CIENTÍFICA Y TRANSFERENCIA DE CONOCIMIENTO

Las actuaciones, en el ámbito de Mejora Científica y Transferencia, del Plan Estratégico de conversión a

Campus de Excelencia Internacional del Campus de Moncloa incluidas en la solicitud de financiación adicional vía convenio con la Comunidad Autónoma se articulan, entre otras, a través de la actuación **A9 PROGRAMA INTERNACIONAL DE CAPTACIÓN DE TALENTO (PICATA)**, destinada a la incorporación de estudiantes e investigadores brillantes de todo el mundo.

2.2.1. AMPLIACIÓN DE LA CONVOCATORIA INTERNACIONAL DE JÓVENES DOCTORES

Una cuestión clave para el desarrollo del potencial del CEI Campus Moncloa es la incorporación en los mismos de personal altamente cualificado. Dentro del Programa PICATA y especialmente, en lo relativo a la Convocatoria Internacional de Jóvenes Doctores, se ha detectado la necesidad de consolidar este subprograma.

Hasta la fecha se han lanzado ya dos convocatorias internacionales, una en 2010 y otra en 2011 destinadas ambas a la formalización de 15 contratos posdoctorales anuales de dos años de duración cada una, financiadas ambas con fondos del CEI2009. El nivel de participación, ha sido de una media de tres candidaturas por cada plaza ofertada, para la que se exige unos requisitos de excelencia y movilidad similares a las de las acciones Marie Curie.

A través de esta convocatoria, el CEI Campus Moncloa ha visto incrementar su capital humano de especial excelencia científica, motivo por el cual se considera necesaria la apertura de nuevas convocatorias.

La financiación adicional solicitada está dirigida a priorizar esta actuación para la que actualmente se carece de fondos:

	Coste Total	Fondos CEI2009	Solicitud SPE-CEI2011
a) Personal contratado para el proyecto	2.000.000 €	1.450.000 €	550.000 €
d) Otros gastos directos de ejecución, o de contratación o de subcontratación de servicios o actividades	0,00 €	0,00 €	0,00 €
TOTAL	2.000.000 €	1.450.000 €	550.000 €

Tabla 2. Presupuesto Total y Financiación adicional de las actuaciones ligadas a la *Consolidación de la Convocatoria Internacional de Jóvenes Doctores*.

3. PRESUPUESTO

3.1. PRESUPUESTO GLOBAL DEL CEI-MONCLOA

El presupuesto detallado y actualizado de todas las actuaciones incluidas en el Plan Estratégico de Conversión a Campus de Excelencia Internacional del Campus de Moncloa se puede consultar en el documento **Memoria económica del Proyecto de Conversión a CEI**. Únicamente señalar que el presupuesto global a costes marginales actualizado para las actuaciones comprendidas en dicho plan estratégico es de aproximadamente 180 millones de euros.

3.2. FINANCIACIÓN ADICIONAL SOLICITADA VIA CONVENIO CON LA COMUNIDAD AUTÓNOMA

Ámbitos	Presupuesto Total Memoria	Solicitud SPE-CEI2011
AGRUPACIÓN Y CONECTIVIDAD	275.000 €	100.000 €
MEJORA CIENTÍFICA Y TRANSFERENCIA DE CONOCIMIENTO	2.000.000 €	550.000 €
TOTAL	2.275.000 €	650.000 €

Tabla 3. Presupuesto Total y Financiación adicional solicitada por aspectos evaluables de las actuaciones señaladas.

Tipo de gasto	Presupuesto Total Memoria	Solicitud SPE-CEI2011
a) Personal contratado para el proyecto	2.275.000 €	650.000 €
d) Otros gastos directos de ejecución, o de contratación o de subcontratación de servicios o actividades	0,00 €	0,00 €
TOTAL	2.275.000 €	650.000 €

Tabla 4 Resumen del presupuesto de Financiación Adicional vía Convenio por Tipos de gasto.

Universidades	Presupuesto Total Memoria	Solicitud SPE-CEI2010
Universidad Complutense de Madrid	2.275.000 €	650.000 €
Universidad Politécnica de Madrid	0,00 €	0,00 €
TOTAL	2.275.000 €	650.000 €

Tabla 5. Coste Total de las actuaciones y subactuaciones incluidas en la solicitud 2011 del Subprograma de Excelencia y créditos previstos por Universidad vía Financiación adicional vía Convenio con la Comunidad Autónoma

Actuaciones	Solicitud UCM	Solicitud UPM	Solicitud SPE-CEI2010
A1. Gobernanza	100.000,00 €	0,00 €	100.000,00
A9. PICATA – Subprograma Contrato Jóvenes Docotries	550.000,00 €	0,00 €	550.000,00
TOTAL	650.000,00 €	0,00 €	650.000,00

Tabla 6. Resumen de los créditos previstos por Universidad y actuación como Financiación adicional vía Convenio con la Comunidad Autónoma



campus de excelencia internacional